

आजीविका वर्धन व्यवसाय योजना सिलाई

गौरी समान रुची समूह बल्ह-॥

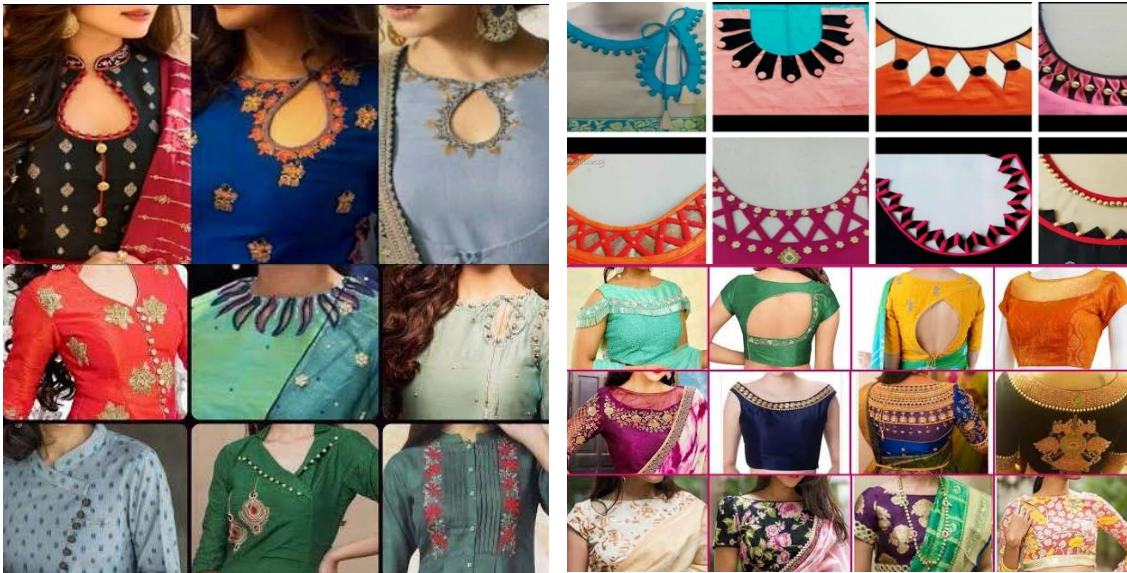

ग्राम वन विकास समिति	बल्ह-॥
ग्राम पंचायत.....	बल्ह
वन परिक्षेत्र	कुल्लू
वनमण्डल.....	कुल्लू
वनवृत्त.....	कुल्लू

**हिमाचल प्रदेश वन परितन्त्र प्रबंधन एवं आजीविका सुधार
परियोजना**

विषय -सूची

क्र०सं०	विवरण	पृष्ठ संख्या
1	कार्यकारिणी सारांश	3-4
2	स्वयं सहायता समूह/समान रूची समूह का विवरण व सूची	5-6
3	गांव की भौगोलिक स्थिति का विवरण	7
4	आय सृजन गतिविधि से सम्बन्धित उत्पाद का विवरण	7
5	उत्पादन की प्रक्रियाएं	8
6	उत्पादन नियोजन	8
7	विक्रय तथा विपणन	9
8	सदस्यों के मध्य प्रबन्धन का विवरण	10
9	शक्ति, दुर्बलता, अवसर तथा चुनौती का विश्लेषण(SWOT Analysis)	10
10	सम्भावित जोखिम व उनको कम करने के उपाय	11
11	व्यवसाय योजना की अर्थव्यवस्था का विवरण	12
12	अर्थव्यवस्था का सारांश	13
13	अनुमान	14
14	उद्यम हेतु लाभ-लागत विश्लेषण	14
15	धन की आवश्यकता	15
16	वित्तीय संसाधन	16
16	धन की आवश्यकता का नियोजन	16
17	लाभ -हानि स्थिति/बिन्दु की तुलना	17
18	ऋण अदायगी नियोजन	18
19	टिप्पणी	18
20	प्रशिक्षण	19
21	अनुलग्नक(छाया चित्र, नियम, सदस्यों की सूची फोटो सहित व सहमति पत्र)	19-21

1. कार्यकारिणी सारांश

हिमाचल प्रदेश के पश्चिम हिमालय क्षेत्र में स्थित पहाड़ी राज्य है। जो अपनी प्राकृतिक सुन्दरता और समृद्ध संस्कृतिके लिए प्रसिद्ध है। हिमाचल प्रदेश की जलवायु बहुत विस्तृत है तथा अनेक छोटी-बड़ी नदियां व घाटियां प्रदेश की सुन्दरता को बढ़ाती है। प्रदेश की कुल आबादी लगभग 70 लाख है। इसका भौगोलिक क्षेत्र 55673 वर्ग कि० मी० है जोकि शिवालिक पहाड़ियों में उपरी हिमालय के शीत मरुस्थल क्षेत्र तक फैला हुआ यहां कृषि व बागवानी मुख्य व्यवसाय है। हिमाचल प्रदेश के 12 जिलों में कुल्लू जिला पर्यटन व बागवानी के लिए प्रसिद्ध है। कुल्लू जिला हिमाचल प्रदेश की मध्य पहाड़ियों में स्थित है।

गांव ब्राहगं व ग्राम पंचायत बल्हविकास खण्ड कुल्लू, तहसील व जिला कुल्लू हिमाचल प्रदेश में स्थित है। गांव सरली कुल्लू मुख्यालय से लगभग 06 कि० मी० की दूरी पर स्थित है। गांव सरली में लोगों का मुख्य व्यवसाय कृषि व बागवानी है परन्तु सिंचाई की उचित व्यवस्था ना होने के कारण लोगों को उनकी आयमें अपेक्षित बढ़ौतरी नहीं हो रही है। अधिकतर लोगों के पास बहुत कम ज़मीन है, जिसके कारण उनकी आजीविका का निर्वाह ठीक ढंग से नहीं हो रहा है। जीवन निर्वाह को अच्छा करने के लिए लोग नगदी फसल व बागवानी के कार्य करके अपनी आजीविका चलाते हैं।

गांव में लोग सिलाई के कार्य कर भी रहे हैं, परन्तु उत्पादन पारम्परिक तरीके से होता है इससे उत्पादन कम और आय भी कम होती है। इस समस्या को दूर करने के लिए उत्पादों का उत्पादन बढ़ाने के लिए इन महिलाओं को उन्नत मशीनों के बारे में जो इस उत्पादन के लिए उपयुक्त है, उनकी जानकारी की आवश्यकता है। स्थिति के अनुसार इस क्षेत्र में पूरे वर्ष भर इन उत्पादों की आवश्यकता रहती है। इस लिए उचित प्रशिक्षण एवं आधुनिक मशीनों का उपयोग करके अधिक से अधिक उत्पादन बढ़ाया जा सकता है। समय-समय पर मांग व फैशन के अनुसार नये उत्पाद तैयार करने की भी आवश्यकता है।

हिमाचल प्रदेश वन परितन्त्र प्रबन्धन एवं आजीविका सुधार परियोजना ने गांव में ग्राम वन समिति बल्ह-II के गठन के बाद लोगों को आजीविका के साधन बढ़ाने के लिए समूह में कार्य करने के बारे में बताया। परियोजना के माध्यम से बल्ह-II में 02 स्वयं सहायता समूहों का गठन "गौरी" स्वयं सहायता समूह व "शंकर" स्वयं सहायता समूह के रूप में किया गया। इसके बाद "गौरी" स्वयं सहायता समूह ने सिलाई-कटाई के कार्य करने का निर्णय लिया। इस समूह में 11 सदस्य शामिल हुये तथा इस समूह को "गौरी" समान रूची समूह का नाम दिया गया।

हिमाचल प्रदेश वन परितन्त्र प्रबन्धन एवं आजीविका सुधार परियोजना ने “गौरी” समान रूची समूह को सिलाई-कटाई का प्रशिक्षण देने के साथ-साथ 100000/- रुपये परिक्रीमी निधि के रूप में देने का निर्णय लिया।

“गौरी” समान रूची समूहकी आजीविका वर्धनव्यवसाय योजना बनाने के लिएश्री शशि भूषण (FTU Coordinator),भुट्टी वन परिक्षेत्र व श्री दवेन्द्र भण्डारी वन परिक्षेत्राधिकारी कुल्लू ने बार-बार समूह के सदस्यों से बैठके करके व श्री मनोज कुमार (HPFS) सहायक अरण्यपाल कुल्लू के मार्ग दर्शन से इस आजीविका वर्धन व्यवसाय योजना को अन्तिम रूप दिया।



गौरी समूह के सदस्य

2. स्वयं सहायता समूह/समान रूची समूह का विवरण

2.1	समान रूची समूह का नाम	गौरी
2.2	समान रूची समूह की सूचना प्रणाली प्रबंधन की नियमावली	नियमावली पृष्ठ नं0 26 पर सलंगन है
2.3	ग्राम वन विकास समिति	बल्ह-II
2.4	वन परिक्षेत्र/क्षेत्रीय तकनीकी ईकाई	कुल्लू
2.5	वनमण्डल/मण्डलीय प्रबन्धन ईकाई	कुल्लू
2.6	गांव	ब्राम्हंग
2.7	विकास खण्ड	कुल्लू
2.8	ज़िला	कुल्लू
2.9	समान रूची समूह में कुल सदस्यों की संख्या	11
2.10	समूह के गठन की तिथि	10-11-2020
2.11	बैंक खाता संख्या	50072697699
2.12	बैंक का नाम और शाखा जहां समूह का खाता संचालित है	केसीसी बैंक गांधीनगर, कुल्लू
2.13	स्वयं सहायता समूह/समान रूची समूह की मासिक बचत	550
2.14	कुल बचत	3000
2.15	सदस्यों को आपस में दिया गया ऋण	
2.16	नकदी जमा करने की सीमा	
2.17	चुकौती की स्थिति	11 महीने

समान रूची समूह की सूची

क्रं 0	लाभार्थी का नाम व पता	पद	आयु	लिंग	योग्यता	श्रेणी	सम्पर्क
1	श्रीमती कृष्णा पत्नी श्री लेख राज	प्रधान	40	स्त्री	8वीं	एससी	8580853831
2	श्रीमती जयवन्ती पत्नी श्री सुख राम	सचिव	41	स्त्री	12वीं	ओबीसी	8580848887
3	श्रीमती गीता पत्नी श्री किशन चन्द	कोषाध्यक्ष	49	स्त्री	9वीं	ओबीसी	8350890347
4	श्रीमती सुनीता पत्नी श्री रवि कुमार	सदस्य	25	स्त्री	12बीं	एससी	9805698550
5	श्रीमती सीता देवी पत्नी श्री जयलाल	सदस्य	44	स्त्री	5वीं	एससी	6230324498
6	श्रीमती रीता देवी पत्नी श्री देवी सिंह	सदस्य	39	स्त्री	10वीं	एससी	9418724699
7	श्रीमती कमला पत्नी श्री ठाकुर दास	सदस्य	53	स्त्री	5बीं	ओबीसी	8894362510
8	श्रीमती शान्ता पत्नी श्री तेज सिंह	सदस्य	48	स्त्री	10बीं	सामान्य	8544713281
9	श्रीमति कमला पत्नी श्री बुध राम	सदस्य	36	स्त्री	10वीं	सामान्य	7018113581
10	श्रीमति अमरां पत्नी श्री तारा चन्द	सदस्य	49	स्त्री	5वीं	ओबीसी	9625868913
11	कु० अंजली सपुत्री श्री जगदीश चन्द	सदस्य	23	स्त्री	बीए	सामान्य	8219021713

3. गांव की भौगोलिक स्थिति

3.1	जिला मुख्यालय से दूरी	सड़क से 06 कि०मी० व पैदल 500 मी०
3.2	मुख्य/लिनक सड़क से दूरी	सड़क से 500 मी०
3.3	स्थानीय बाजार का नाम और दूरी	बदाह०२ कि०मी०.
3.4	प्रमुख बाजार का नाम और दूरी	कुल्लू 6 कि०मी०
3.5	प्रमुख शहरों से दूरी	कुल्लू 06 कि०मी०, भुन्तर 5 कि०मी०, मनाली 46 कि०मी०, शमशी 4 कि०मी०
3.6	मुख्य शहरों के नाम जहां उत्पाद का विक्रय/विपणन किया जाएगा।	कुल्लू, भुन्तर, मनाली, शमशी
3.7	प्रस्तावित आय सृजन गतिविधि के सम्बन्ध में गांव की कोई विशेष सूचना	कृषि व बागवानी लेडिज़ सूट पहले से बनाते है।
3.8	पिछले/ पूर्व और आगामी सम्पर्कों की स्थिति	लगातार बैठके की जा रही है और सिलाई की जानकारी सांझा की जा रही है।

4. आय सृजन गतिविधि से सम्बन्धित उत्पाद का विवरण

4.1	उत्पाद का नाम	लेडिज़ सूट, व अन्य
4.2	उत्पाद की पहचान की पद्धति	कुछ सदस्य सिलाई का कार्य पहले से ही करते है।
4.3	स्वयं सहायता समूह/समान रूची समूह/सदस्यों की सामुहिक सहमति	हां (सहमति पत्र पृष्ठ नं० 21 पर सलग्न है)

5. उत्पादन की प्रक्रियाओं का विवरण

सर्वप्रथम समान रूची समूह के सदस्यों को परियोजना द्वारा लेडिज़ सूट, स्कूल ड्रेस, बच्चों के परिधान आदि का प्रशिक्षण दिया जाएगा। प्रशिक्षण के उपरान्त समूह के सदस्यों द्वारा उत्पाद तैयार करने में निम्न प्रक्रिया की जाएगी:-

1. समूह में 11 सदस्य लेडिज़ सूट, स्कूल ड्रेस आदि बनाने का कार्य करेंगे।
2. समूह में सभी सदस्य बारी-बारी कच्चा माल भी लाएंगे।
3. समूह के सदस्य प्रति दिन 4 से 5 घण्टे कार्य करेंगे।

6. उत्पादन हेतु नियोजन का विवरण

6.1	उत्पादन चक्र (दिनों में) 30 दिन (प्रतिदिन 4-5 घण्टे कार्य करेंगे)	<ul style="list-style-type: none">➤ 90 लेडिज़ सूट लाईनिंग वाले➤ 90 लेडिज़ सूट बिना लाईनिंग वाले➤
6.2	प्रति चक्र कार्यकर्ताओं की आवश्यकता (संख्या)	➤ 11 सदस्य
6.3	कच्चे माल का स्रोत	कुल्लू
6.4	अन्य संसाधनों का स्रोत	कुल्लू, शमशी, भुन्तर

7. विपणन/बिक्री का विवरण

7.1	सम्भावित विपणन स्थल	कुल्लू, भुन्तर, मनाली
7.2	इकाई से दूरी	06 से 46 कि०मी०
7.3	मण्डी स्थल/स्थलों में उत्पाद की मांग	कुल्लू, भुन्तर, मनाली
7.4	बाजार की पहचान की प्रक्रिया	समूह द्वारा अपनी क्षमता व स्थानीय मांग के आधार • विक्रेताओं की सूची बनाना। • विक्रेताओं से सम्पर्क।
7.5	विपणन पर मौसम का प्रभाव	गर्मियों में डिजाइनदार सूटों की ज्यादा मांग।
7.6	क्षेत्र में संभावित उपभोक्ता	किरायेदार, नौकरी वाले, बाहरी लोग।
7.7	उत्पाद का विपणन तंत्र	• दुकानदारों से सम्पर्क। • अपना केन्द्र • स्कूल
7.8	उत्पाद की विपणन रणनीति	• थोक व्यापारी • परचून व्यापारी • लोकल नैटवर्क में प्रचार • सोशल मीडिया में प्रचार
7.9	उत्पाद का छाप निर्धारण	गौरी ग्रुप रे शोभले उत्पाद
7.10	उत्पाद का चारा-	शोभला गांव, शोभला कोम, रति भर नहीं काण । यह सा बल्ह लेड़िज़ सूटों री पहचाण ॥

8. समूह सदस्यों के मध्य प्रबंधन का विवरण

- प्रबन्धन के लिए नियम बनाये जाएंगे।
- समूह के सदस्य आपसी सहमति से कार्यों का बंटवारा करेंगे।
- बंटवारा कार्य की कुशलता व क्षमता के आधार पर किया जाएगा।
- लाभ का बंटवारा भी कार्य की गुणवत्ता व कुशलता तथा मेहनत के आधार पर किया जाएगा।
- प्रधान व सचिव प्रबन्धन का मुल्यांकन एवं अवलोकन समस-समय पर करते रहेंगे।

9. शक्ति, दुर्बलता, अवसर तथा चुनौती का विश्लेषण (SWOT Analysis)

शक्ति

- महिलाओं में कार्य करने की लग्न है।
- पहले से ही कुछ सदस्य सिलाई का काम करते हैं।
- समूह में अनुभवी सदस्य भी हैं।

दुर्बलता

- महिलाएँ कृषि व पशुपालन के कार्य भी करती हैं।
- कार्य के लिए 2 से 3 घण्टें का समय ही निकाल पाना।
- समूह में कार्य पहली बार कर रहे हैं।

अवसर

- हि0 प्र0 वन परितन्त्र प्रबन्धन परियोजना से सहयोग व निधि मिलेगी।
- प्रशिक्षण से कुशलता व क्षमता में बढ़ौतरी होगी।
- फैशन की होड़ है।

चुनौती

- अच्छे डिज़ाइन तैयार ना करना।
- अन्य केन्द्रों से प्रतिस्पर्धा।
- उपभोक्ताओं से तालमेल की कमी।
- अन्य (कृषि बागवानी व पशुपालन) कार्यों में व्यस्थता।

10. सम्भावित चुनौतियां तथा उनको कम करने के उपायों का विवरण

क्र०सं०	जोखिमों/ चुनौतियों का विवरण	::	जोखिम कम करने के उपाय
10.1	लोगों की स्थिति (डिमांड) को ना समझना।	::	समय-समय पर लोगों की मांग के अनुसार चलना।
10.2	अच्छे डिज़ाइन तैयार ना करना।	::	उपभोक्ताओं के मनपसन्द सूट तैयार करना।
10.3	अन्य केन्द्रों से प्रतिस्पर्धा।	::	अन्य केन्द्रों से बेहतर सूट बनाना व शुरू में कम लाभ कमाना।
10.4	उपभोक्ताओं से तालमेल की कमी।	::	उपभोक्ताओं से हमेशा सम्पर्क में रहना।
10.5	कृषि बागवानी व पशुपालन कार्यों में ज्यादा व्यस्थता।	::	कृषि बागवानी व पशुपालन और घर के अन्य कार्यों के साथ-साथ सिलाई में ध्यान देना।
10.6	समूह में बंटवारा	::	आय में बंटवारा कुशलता व क्षमता के आधार पर करना। पारदर्शिता से कार्य करना।
10.7	उत्पाद की गुणवत्ता घटने से बिक्री कम हो सकती है।		गुणवत्ता बनाये रखने के लिए समूह को उच्च मापदण्ड रखने होंगे।

11. परियोजना की अर्थव्यवस्था का विवरण

11अ-पूंजीगत व्यय

क्र०सं०	विवरण	मूल्य (रु० में)
1	09 सिलाई मशीनें (7000 रुपये प्रति मशीन) मोटर सहित	63000
2	02 ईन्टर लॉकिंग मशीनें (6400 रुपये प्रति मशीन)	12800
3	02 सिलाई मशीनें (3500 रुपये प्रति मशीन) बिना स्टैण्ड	7000
	कुल पूंजी व्यय	82800



11ब-आवर्ती व्यय (एक चक्र में)

क्र०	विवरण	इकाई	मात्रा	दर	धनराशि
1	किराया (दुकान)	महीना	1	3000	3000
2	लेडिज़ सूट (लाईनिंग सहित)				
क	कच्चा माल (कपड़ा)	मीटर	0	0	0
ख	कच्चा माल (धागा, वटन, जिप इत्यादि)	संख्या	90	50	4500
ग	कच्चा माल (सूट लाईनिंग)	मीटर	90	50	4500
घ	मजदूरी (06 सदस्य 4-5 घण्टें/दिन)	दिन	30	300	54000
ङ	अन्य खर्चा (पैकजिंग, पम्पलेट)				1000
	कुल (क ख ग ङ)				10000
3	लेडिज़ सूट (बिना लाईनिंग)				
क	कच्चा माल (कपड़ा)	मीटर	0	0	0
ख	कच्चा माल (धागा, वटन, जिप इत्यादि)	संख्या	90	50	4500
ग	मजदूरी (06 सदस्य 4-5 घण्टें/दिन)	दिन	30	300	54000
घ	अन्य खर्चा (पैकजिंग, पम्पलेट)				1000
	कुल (क ख घ)				5500
	कुल आवर्ती लागत				15500

11 अर्थ-व्यवस्था का सारांश उत्पादन की लागत

क्र०	विवरण	धनराशि
1	कुल आवर्ती लागत	15500
2	पूँजीगत व्यय पर 10 प्रतिशत वार्षिक ह्रास	828
3	ऋण पर 10 प्रतिशत वार्षिक ब्याज	167
	योग	16495

12 अनुमान

विक्रय मूल्य की गणना

क्र०	विवरण	इकाई	मात्रा	धनराशि
एक लेडिज़ सूट (लाईनिंग सहित) के लिए				
1	उत्पादन की लागत	₹	1	350
	निर्धारित लाभ	प्रतिशत	0	0
	कुल (लागत+ लाभ)	₹	1	350
एक लेडिज़ सूट (बिना लाईनिंग) के लिए				
2	उत्पादन की लागत	₹	1	300
	निर्धारित लाभ	प्रतिशत	0	0
	कुल (लागत+ लाभ)	₹	1	300

13. उद्यम हेतु लागत-लाभ विश्लेषण (एक चक्र में यानि 01 महीना में)

क्र०	विवरण	इकाई	मात्रा	दर	धनराशि
1	पूंजीगत व्यय पर 10 % वार्षिक हास (अ)	.	.	.	828
2	आवर्ती व्यय(ब)			.	
2.1	लेडिज़ सूट (लाईनिंग सहित)				10000
2.2	लेडिज़ सूट (बिना लाईनिंग)				5500
	योग (ब)				15500
3	कुल उत्पादन (लेडिज़ सूट लाईनिंग सहित)	₹	90		
	कुल उत्पादन (लेडिज़ सूट बिना लाईनिंग)	₹	90		
4	उत्पाद विक्री (लेडिज़ सूट लाईनिंग सहित)	₹	90		
	उत्पाद विक्री (लेडिज़ सूट बिना लाईनिंग)	₹	90		
5	उत्पाद से आय(लेडिज़ सूट लाईनिंग सहित)	₹	90	350	31500
	उत्पाद से आय(लेडिज़ सूट बिना लाईनिंग)	₹	90	300	27000
	योग (स)				58500
6	कुल लाभ =स-(अ+ब) 58500-(828+15500) = 42172				42172
7	उत्पाद की विक्री से सकल लाभ (कुल लाभ + मजदूरी + किराया =42172+(108000+3000=111000)				153172
8	एक चक्र के उपरान्त लाभ के रूप में सदस्यों के मध्य वितरण हेतु उपलब्ध धनराशि =उत्पाद की विक्री से आय -(मूलधन व ब्याज वापसी हेतु वांछित धनराशि + दूसरे चक्र हेतु आवश्यक आवर्ती व्यय) 58500-(20000+15500=35500)				23000

14. स्वयं सहायता समूह/समान रूची समूह को धन की आवश्यकता

क्रं0	मद	कुल व्यय	परियोजना द्वारा अंशदान 50%	समूह द्वारा अंशदान 50%	परियोजना द्वारा अंशदान 75%	समूह द्वारा अंशदान 25%	समूह को ऋण की आवश्यकता
1	पूँजीगत व्यय	82800	27400	27400	21000	7000	0
2	आवर्ती व्यय	15500	0	0	0	0	15500
	योग	98300	6500	6500	41933	20967	15500
	नोट	समूह को कुल ऋण की आवश्यकता					20000
	परियोजना द्वारा अंशदान	48400					
	समूह द्वारा अंशदान	34400					
	कुल	82800					

नोट -चूंकि मजदूरी का प्रबन्ध समूह के सदस्य स्वयं करेंगे अतः इसके लिए अतिरिक्त धन की आवश्यकता नहीं होगी इसलिए समूह की वित्तीय आवश्यकता में दिये गये आवर्ती व्यय में मजदूरी को नहीं जोड़ा गया है।

15.समूह के वित्तीय संसाधन

क्रं0	विवरण	धनराशि
1	परियोजना द्वारा उपलब्ध करायी गयी सहायता कोष	48400
2	समूह की आंतरिक बचत	6050
	योग	54450

- परियोजना द्वारा 100000/- रुपये राशि बीज कोष के रूप में उपलब्ध करायी जायेगी। इस बीज कोष के आधार पर ही समूह के सदस्य बैंक से ऋण लेंगे।

16. धनराशि की आवश्यकता का नियोजन

क्र०	आवश्यक संसाधन	आवश्यक धनराशि	अभ्युक्ति
1	पूँजीगत व्यय	34400	समूह द्वारा सहायता राशि से सिलाई मशीन, कैंची, इन्टरलॉक मशीन, मल्टी स्टीचिंग मशीन, स्टीचिंग सैट व प्रैस के लिए 50% व 25% एडवांस दिया जाएगा इसके अलावा कच्चे माल के लिए भी ऋण लिया जाएगा।
2	कच्चा माल	15500	
कुल योग		49900	

17. लाभ-हानिबिन्दू/स्थिति की गणना

(ब्रेक इविन प्वाइन्ट)

लेडिज सूट लाईनिंग सहित की सम विछेदन बिन्दू की गणना

$$= 82800 / 350 \quad 237 \text{ दिन}$$

लेडिज सूट बिना लाईनिंग की सम विछेदन बिन्दू की गणना

$$= 82800 / 300 \quad 276 \text{ दिन}$$

कुल लाभ (लेडिज सूट लाईनिंग सहित ,लेडिज सूट बिना लाईनिंग = 350+300=650

अतः सम विछेदन बिन्दू

$$= 82800 / 650 \quad 127 \text{ दिन}$$

- इस प्रक्रिया में उपरोक्त उत्पाद की बिक्री के इसी अनुपात के अनुसार 127 दिनों में सम विछेदन बिन्दू प्राप्त किया जा सकता है।

18. ऋण चुकौती की अनुसूची

क्रं0	महीना	ऋण वापसी			संचयी ऋण वापसी	अवशेष ऋण		
		मूलधन	ब्याज	कुल		मूलधन	ब्याज	कुल
1	महीना-1					20000	166.7	20167
2	महीना-2	1833.3	167	2000	2000	18167	151.4	18318
3	महीना-3	1848.6	151	2000	2000	16318	136	16454
4	महीना-4	1864	136	2000	2000	14454	120.5	14574
5	महीना-5	1879.5	120	2000	2000	12574	104.8	12679
6	महीना-6	1895.2	105	2000	2000	10679	88.99	10768
7	महीना-7	1911	89	2000	2000	8768.3	73.07	8841.3
8	महीना-8	1926.9	73.1	2000	2000	6841.3	57.01	6898.4
9	महीना-9	1943	57	2000	2000	4898.4	40.82	4939.2
10	महीना-10	1959.2	40.8	2000	2000	2939.2	24.49	2963.7
11	महीना-11	2939.5	24.5	2964	2964	-0.3362	-0	-0.339
		20000	964	20964				

- 10% वार्षिक ब्याज की गणना प्रति माह घटते हुए मूलधन के आधार पर की गई है।
- समायोजन के कारण अन्तिम ई0एम0आई0 नियमित ई0एम0आई0 से कम या अधिक हो सकती है।

19. टिप्पणी

समूह द्वारा प्रथम चक्र में 180 नग तैयार करके विक्रय किए जाएंगे। इससे प्रत्येक चक्र में औसतन 23000/- रुपये की आय सम्भावित है।

20. प्रशिक्षण

प्रशिक्षण प्रतिदिन 08 घण्टें यानि 240 घण्टें किया जाएगा यानि 30 से 31 दिन। मास्टर ट्रेनर को 1000/- रूपये प्रतिदिन के हिसाब से प्रशिक्षित करने का दिया जाएगा। प्रशिक्षण की अवधि के समय समूह को एक बार कच्चा माल 1000/- रूपये प्रति प्रशिक्षणार्थी के हिसाब से दिया जाएगा।

क्रं0	विवरण	प्रशिक्षण	सदस्य	दर	राशि	टिप्पणी
1	मास्टर ट्रेनर	30 दिन	-	1000	30000	1000 रूपये /दिन
2	ट्रेनिंग हाल का किराया	30 दिन	-	1000	1000	1000 रूपये /महिना
3	बोर्डिंग लॉजिंग	30 दिन	-	100	3000	100 रूपये /दिन
4	कच्चा माल/प्रशिक्षण सामग्री	30 दिन	11	1000	11000	1000 रूपये /सदस्य एक बार
	कुल				45000	

21 अनुलग्नक



स्वयं सहायता समूह के नियमों की सूची

1. समूह का काम : गौरी समान रूची समूह
2. समूह का पता : गांव सरली डा0 बदाह तह0 व ज़िला कुल्लू हि0 प्र0
3. समूह के कुल सदस्य : 10
4. समूह की पहली बैठक की तिथि ; 10, जुलाई, 2020
5. समूह में हर 100 रूपए पर 2 रूपए ब्याज होगा
6. समूह की मासिक बैठक हर माह की 10 तारिख को होगी
7. समूह के सभी सदस्य हर माह की बचत की गई राशि को समूह में जमा करेंगे
8. स्वयं सहायता समूह की बैठक में सभी सदस्य को शामिल होना पड़ेगा
9. स्वयं सहायता समूह का खाता **केसीसी बैंक** शाखा **गांधीनगर कुल्लू** में खोला जाएगा खाता संख्या नंबर – 50072697699 है
10. समूह की बैठक में गैर हाज़िर रहने के लिए प्रधान व सचिव को उचित कार्य बता कर अनुमति लेनी होगी
11. समूह में जो बचत की राशि जमा नहीं करवाते या 3 बैठकों तक समूह से गैर हाज़िर रहते हैं तो उस व्यक्ति को समूह से निकाल दिया जाएगा
12. समूह में जो व्यक्ति कारण बताए बगैर गैर हाज़िर रहता है तो अगली बैठक उस व्यक्ति के घर में होगी जिसका खर्च उस व्यक्ति को खुद करना होगा अगर दो सदस्य होंगे तो खर्च मिल कर देना होगा
13. स्वयं सहायता समूह के प्रधान व सचिव सर्व सहमति से चुने जाएंगे
14. प्रधान व सचिव बैंक से लेन देन कर सकते हैं यह पद एक वर्ष तक मान्य होगा
15. प्रधान, सचिव या सदस्य समूह के विरुद्ध कोई काम नहीं करेगा समूह की रकम का सदा सदुपयोग करेंगे
16. अगर सदस्य किसी कारणसमूह को छोड़ना चाहता है अगर इस व्यक्ति ने ऋण लिया है तो समूह को वापिस करना होगा तभी समूह को छोड़ सकता है अन्यथा नहीं
17. ऋण का उद्देश्य रकम की चुकोती का समय ऋण की किश्त और ब्याज की दर बैठक में तय की जाएगी
18. आपातकालीन स्थिति के लिए प्रधान व सचिव के पास कम से कम 1000 रूपये की राशि होनी चाहिए
19. स्वयं सहायता समूह के रजिस्ट्रर को सभी सदस्यों के सामने पढ़ा व लिखा जाना चाहिए
20. ऋण लेने वालों को एक सप्ताह पहले की सूचना देनी होगी
21. ऋण जरूरत के समय सभी सदस्यों को मिलना चाहिए
22. अगर सदस्य बिना कारण से समूह को छोड़ना चाहता है तो उस सदस्य की जमा रही समूह में बांटी जाएगी
23. समूह को अपनी मासिक रिपोर्ट प्रति माह तकनीकी क्षेत्रीय इकाई (Field Technical Unit)के कार्यालय में देनी होगी।

गौरी समान रूची समूह के सदस्य के छायाचित्र



श्रीमति कृष्णा देवी
प्रधान



श्रीमति शान्ता देवी
प्रधान



श्रीमति कृष्णा देवी
प्रधान



श्रीमति कृष्णा देवी
प्रधान



श्रीमति कृष्णा देवी
सदस्य



श्रीमति कृष्णा देवी
सदस्य



श्रीमति कृष्णा देवी
सदस्य



श्रीमति कृष्णा देवी
सदस्य



श्रीमति कृष्णा देवी
सदस्य



श्रीमति कृष्णा देवी
सदस्य



कु0 अंजली
सदस्य

सहमति पत्र

आज दिनांक 26/09/2021 को "गौरी" समान रूची समूह की बैठक प्रधान श्रीमति कृष्णा देवी की अध्यक्षता में हुई जिसमें समूह के सदस्यों ने सर्वसहमति से निर्णय लिया कि आय बढ़ाने के लिए सिलाई-कटाई का कार्य करने के लिए हिमाचल प्रदेश वन परितन्त्र प्रबन्धन एवं आजीविका सुधार परियोजना (जाईका परियोजना) से जुड़ने की सहमति प्रदान करते हैं।

Kulshra
प्रधान
गौरी सर्व समान रूची समूह
बल्ह वन विभाग चण्डी बल्ह-॥

Jaiwanti
प्रधान
गौरी सर्व समान रूची समूह
बल्ह वन विभाग चण्डी बल्ह-॥

अनुमोदन

दिनांक 12/11/2021 को मण्डलीय प्रबन्धन ईकाई एवं वन मण्डलाधिकारी कुल्लू द्वारा "गौरी" समान रूची समूह, बल्ह-॥ की सिलाई-कटाई व्यवसाय योजना का अनुमोदन किया गया।

DMU-cum DFO Kullu,
Kullu Forest Division Kullu